LE SAMEDI DES BIBLIOTHÈQUES VAUD

14 MARS 2020
MÊME PAS PEUR !

BIBLIOVAUD

UNE INITIATIVE DE BIBLIOVAUD

© Vyvoncoin 13 - Nov 2020

BiblioVaud propose un portail web vous permettant d'être tenu au courant des différentes manifestations organisées dans les bibliothèques.

www.bibliovaud.ch

LE MOT DU PRÉSIDENT

Pour la 9ème édition du Samedi des bibliothèques, un cinquième canton (JU) nous a rejoint dans cet évènement incontournable. La Suisse romande presque au complet!
Chaque année, un thème est choisi pour le Samedi des bibliothèques. Comme l'année précédente, ce sont les bibliothèques participantes qui ont voté. Le thème pour 2020 est: **«Même pas peur!»**
La peur est une des émotions les plus anciennes et recouvre une large palette de réalités très différentes comme vous le découvrirez le samedi 14 mars dans nos bibliothèques participantes. Vous pourrez fêter les morts et les vivants, participer à de surprenants ateliers DIY, à des escape games, suivre des débats sur des enjeux de société, écouter des histoires terrifiantes, regarder des spectacles ou des films effrayants. Frissons garantis. Vous pourrez également participer à de nombreux défis afin de surmonter vos pires phobies, tester votre courage et combattre vos préjugés. Bref, beaucoup d'émotions seront au rendez-vous !
Et bien plus encore…

Au plaisir de vous surprendre,

Yan Buchs

Bibliothèques participant au Samedi des bibliothèques Vaud du 14 mars 2020

Entrée libre, gratuite et tout public, sauf mention spéciale.

AUBONNE

Bibliothèque communale
aubonne.ch/biblio

Section adultes
Ruelle du Soleil Levant 18, T 021 | 807 18 14
10h–12h
- Accueil café-croissant
- Expo «Coups de cœur» de nos lectrices et lecteurs en matière de roman noir!
- Saurez-vous reconnaître où trouver les héroïnes, les héros et leurs auteurs?
- 12h: Apéro… suivez les traces!

Section jeunesse
Pl. de la Grenade 5, T 021 | 565 71 11
9h30–13h
- 9h30: Accueil et p'tit déjeuner pour courageux
- Même pas peur de chanter? Un gradin, un micro… et c'est parti
- Un paravent, un tuyau… et au bout… une histoire frémissante
- Le coin photo: Fais-moi peur!
- C'est quoi ce truc? La boîte-mystère
- Une fresque «monstre gribouillage» à créer
- 12h: Apéro et dégustation «craignos»… mais si bon!

BAULMES

Bibliothèque communale
Rue de l'Echat 3, T 024 | 459 14 75
9h30–12h
- 9h30: Accueil café-croissant
- 10h: Activités, jeux et lectures autour du thème
- 11h30: Apéro.

BIOLEY-MAGNOUX

Atoutlire
Pl. du Village 2 | atoutlire.ch
10h–12h
- Animations pour enfants: jeux, bricolage et petite histoire, jusqu'à 10 ans
- Collation offerte.

CHESEAUX-SUR-LAUSANNE

Bibliothèque scolaire et publique
Rte de Lausanne 2b, T 021 | 557 49 42
bibliocheseaux.com
13h–17h
- Bricolages, défis, et autres activités «frissons garantis»
- Dans la soirée: Contes en pyjama pour les petits, suivis d'histoires glaçantes pour les plus grands!

COPPET

Bibliothèque intercommunale
Rte de Founex 31, T 022 | 557 58 11
escoppet.ch
9h–13h
- 11h: Venez vous faire peur «Au Loup-Bar» avec la Compagnie des Contes Joyeux, 45 min. env., dès 4 ans. Ils vous entraîneront dans des aventures rocambolesques
- Pour vous remettre de vos émotions, une petite collation sera offerte à la fin du spectacle
- L'équipe de la bibliothèque vous donnera des frissons avec sa sélection d'ouvrages horrifiques…

CRISSIER

Bibliothèque communale
Rte de Marcolet 39, T 021 | 631 96 26
- 9h30–11h30: Animations pour enfants.

DAILLENS
Bibliothèque intercommunale de la Venoge
Ch. de l'Arbalète 4, T 021 | 861 28 01
bibliovenoge.ch, ppdl.ch
10h–14h
• **En continu:** Différents challenges pour surmonter vos peurs… tester votre courage… rire… et s'amuser!
• **11h:** Lectures frissons par Anne-Sophie Rohr qui par sa voix va nous emporter dans un monde où les peurs sont parmi nous! Même pas peur…
• **Dès 12h:** Repas Hot Dog… dégoulinant d'un liquide rougeâtre!

ÉCHALLENS
Bibliothèque régionale
Ch. du Grand Record 50b, T 021 | 316 30 90
bibliotheque-echallens.ch
10h–12h
• Cap ou pas cap! Viens relever nos défis… À travers des jeux et des ateliers, tu découvriras jusqu'où tu oses aller. Avec la participation de la Malle Oz Histoires et ses contes «Même pas peur!».

ÉCUBLENS
Bibliothèque communale
Centre socioculturel (1er ét.), Rte du Bois 27
T 021 | 695 33 40
ecublens.ch/cadre-de-vie/vie-culturelle/bibliotheque-communale
14h–17h
• Panique à la bibliothèque! Escape game à faire en famille.

ÉPALINGES
Bibliothèque
Ch. du Bois-Murat 15, T 021 | 557 15 57
bibepal.ch
• **14h–17h30** Même pas peur de célébrer los muertos et los vivos! (comme un «día de los muertos» au Mexique)
• **14h–16h:** «Stayin' Alive» Démonstration des premiers gestes de réanimation. Atelier donné par un moniteur Samaritain
• **14h–16h:** Fabrication de poupées soucis. Maquillage. Décoration «calaveras»
• **15h–16h:** Projection du film «Coco»
• **16h:** Goûter «folklorique»
• **16h30–17h30:** Conte par Claire-Anne Magnollay: «Ça fait peur la nuit dans la forêt», **dès 5-6 ans**
• **En continu:** Concours «Célébrons nos disparus!»

ÉTOY
Médiathèque
Ch. des Communaux 1, T 021 | 557 90 12
10h–13h
«Même pas peur!» du changement climatique
• **10h:** Accueil au stand «cirage de pompes» avec la cire des abeilles de G. Schneider, apiculteur à Aubonne
• **10h30–13h:** Coin kamishibaï. Atelier brico «Les enfants portent la Terre». Jardinage.

FROIDEVILLE
Bibliothèque du Haut-Talent
Rue du Bas-de-la-Fin 2a, T 021 | 881 18 83
bibliohauttalent.wordpress.com
9h–11h30
• 9h–11h: Grimages et grimaces. Fais-toi maquiller par une pro et immortalise ta plus belle grimace pour la fresque des lecteurs la plus effrayante de l'histoire de la bibliothèque! Et oseras-tu plonger tes mains dans nos boîtes-mystères pour découvrir leur contenu?
• 11h–11h30: Contes à faire peur! Frissons tous publics.

GLAND
Bibliothèque communale et scolaire
ES Grand Champ, Rue du Collège 1, 2e ét.
T 022 | 557 56 71
gland.ch/actu-biblio
• 9h–13h: Portes ouvertes avec en continu: Boîtes-mystères (4-8 ans). Maquillages avec Marina Bermudez. Exposition thématique de livres. Brunch canadien
• 9h–12h: Jeux de société pour tous avec les Ludivores
• 10h–11h: Atelier bricolage par Francine Golay.
8-10 ans, sur inscription
• 11h–12h: Atelier bricolage par Francine Golay.
10-12 ans, sur inscription
• 13h: Fermeture de la bibliothèque
• 13h–14h: Conférence d'Alix Noble «La mort: en parler pour avoir moins peur!».
Pour adultes, dès 16 ans, sur inscription.

GRYON
Bibliothèque
Rte de Bex 13
gryon.ch/N753/bibliotheque
• 10h–11h30: Ouverture de la bibliothèque.

LA TOUR-DE-PEILZ
Bibliothèque communale
Collège des Marronniers, Pl. des Anciens-Fossés 1
T 021 | 977 01 20
ltdp.ch/biblio
10h–13h
• 10h–11h15 | 11h30–12h45 (deux sessions du même atelier à choix): Atelier créatif et scientifique par l'équipe du Musée de la Main de Lausanne pour décrypter la peur et apprivoiser ses grandes et petites frousses. Poils qui se hérissent, dents qui claquent, cœur qui bat la chamade… les effets de la peur n'auront plus de secret pour vous.
Pour famille (2 pers. maximum) et enfants dès 6 ans.
Sur inscription, places limitées
• Découvrez notre collection de livres à emprunter sur les grandes et petites peurs
• À compter du 1er février, partagez vos peurs du moment dans un «bocal à peur». Vos petits billets anonymes seront ensuite réunis en une guirlande festive et collective. Une occasion pas banale de partager ses innombrables inquiétudes
• Collation et café offerts.

LAUSANNE
Bibliothèque cantonale et universitaire
Palais de Rumine, Pl. de la Riponne 6
bcul.ch
• 10h–16h: «Le royaume du hasard», visite libre et en continu des sous-sols de la bibliothèque
• 10h–10h45 | 11h15–12h: Ateliers d'illustration «Loup noir, la naissance d'une couverture de livre». Dès 7 ans
• 14h–16h: Atelier de découpage «Les animaux qui font peur». Dès 9 ans
• 9h–17h: Ouverture des guichets du prêt et des renseignements.

LAUSANNE
Bibliothèques de la Ville – Chauderon
Pl. Chauderon 11, T 021 | 315 69 42
bavl.lausanne.ch
13h–14h
• Même pas peur des bibliothécaires! Les coulisses d'un métier: visite des bureaux et présentation du travail des bibliothécaires, suivies d'un café.

LAUSANNE
Bilbiothèques de la Ville – Jeunesse
Av. d'Échallens 2a, T 021 | 315 69 17
bavl.lausanne.ch
14h–15h
• Concert de berceuses originales créées et interprétées par Blandine Robin (chant, piano, guitare), accompagnée par Anne-Laure Murer (violoncelle, voix). Les berceuses permettent à l'enfant de renforcer les liens avec ses proches, tout en apprenant à avoir confiance en soi, devenir autonome et aller au-delà de ses peurs. Moment de détente, d'éveil à la musique et de partage, à vivre dans l'intimité, pour les familles.

LE SENTIER
Médiathèque de la Vallée de Joux
Rue des Écoles 2, T 021 | 557 08 21
mediathequelavallee.ch
9h30–12h
• Exposition et quiz sur les phobies
• Fabrique ta cocotte en papier
• Thé et café offerts
• 15h30: Spectacle «Les cocottes ont les chocottes» par Nathalie Nikiema et Chantal Lacroix, 45 min., Dès 5 ans. Entrée libre, chapeau à la sortie, suivi d'un petit goûter.

LUTRY
Bibliothèque communale
Rue du Château 1, T 021 | 791 10 15
lutry.ch/vivre-a-lutry/arts-et-culture/acteurs-culturels/bibliotheque-communale
10h–11h30
• Fais peur à tes peurs! Et si nos peurs pouvaient se transformer et devenir des images rigolotes et colorées qui nous font rire? Et si, en inventant sa propre formule magique, on arrivait à faire peur à nos peurs et à les rendre inoffensives?
En s'inspirant de l'histoire d'Eldorado, nous proposons aux enfants d'illustrer une des peurs qui se cache dans leur coussin en noir et blanc, puis, avec l'aide du magicien, d'y ajouter des couleurs et d'inventer une formule magique… Une façon ludique et créative d'aborder ce thème qui nous concerne tous, les grands comme les petits!
Dès 7 ans. Sur inscription, places limitées.

MÉZIÈRES
Bibliothèque publique du Jorat
Ch. du Raffort 11, T 021 | 557 35 21
jorat-mezieres.ch/cadre-de-vie/vie-culturelle/-bibliotheque-communale.html
13h—16h
• Même pas peur… de toucher… de goûter… de sentir… de voir… d'écouter
Divers ateliers créatifs tout public.

MONTREUX — VEYTAUX
Bibliothèque municipale
Grand'Rue 92, Cité-Centre, T 021 | 963 33 29
bibliothequemontreuxveytaux.ch
• **10h—11h:** Spectacle quelque peu effrayant mais surtout épatant avec le jeune magicien Alban Mariethoz, suivi d'une initiation à un ou deux tours de magie. **Dès 6 ans**
• **11h—12h:** Spécial suspense avec Olivia Gerig et Nicolas Feuz, sous la modération de Louise Anne Bouchard, tous trois auteur.trice.s de polars et romans noirs. Cette rencontre sera suivie d'une séance de dédicace
• **11h—13h30:** Maquillage de circonstance pour les enfants par l'Atelier Funny Art
• **12h—13h30:** Apéritif dînatoire
• **13h30—14h30:** Spectacle d'improvisation «De quoi t'as peur?» par la compagnie Enjeu. **De 7 à 107 ans**
• **15h:** Frissons garantis à la projection d'un film familial au cinéma Hollywood, Cinérive.

MONTRICHER
Bibliothèque villageoise
Rue du Bourg 13, T 021 | 864 36 25
bibliomontricher.ch
• Cap ou pas cap de laisser mon doudou dormir tout seul à la bibliothèque? **Dès 3 ans, sur inscription**
1.| **Vendredi 16h30—17h:** Accueil des enfants avec leur doudou (ou seulement leur deuxième doudou préféré), lecture d'une histoire et installation des doudous pour la nuit
2.| **Samedi 9h30—10h30:** Récupération des doudous, des photos de leur folle nuit à la bibliothèque, possibilité d'emprunter les ouvrages lus par les doudous
• Oserez-vous pénétrer dans l'antre des bibliothécaires? **Adaptable à tous les âges, dès 6 ans**
Samedi 14h—17h: Découvrez la face cachée de la bibliothèque, détentrice de grimoires maléfiques, d'histoires effroyables, de jeux monstrueux et grouillante de petites bêtes.

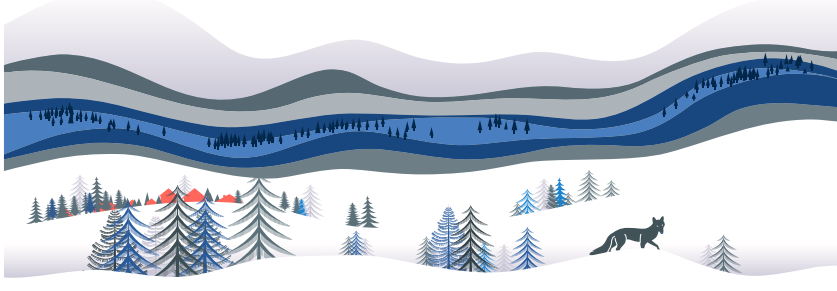

MORGES

Bibliothèque municipale
Pl. du Casino 1, T 021 | 804 97 20 & 021 | 804 97 22
biblio.morges.ch

Section adultes

• 14h–15h: Serpents et araignées, même pas peur!
Dépassez votre peur des serpents et des araignées en compagnie d'un spécialiste qui vous fera découvrir quelques aspects fascinants de ces animaux.
Dès 12 ans, sur inscription

Section jeunesse

Peurs, tensions… Venez apprendre à dominer vos émotions lors d'une séance de yoga Parents-Enfants
• 10h–11h: Session 3-5 ans, sur inscription
• 11h15–12h15: Session 5-10 ans, sur inscription
• 12h30–13h30: Collation pour tous
• 14h–14h45: Histoires à se faire peur avec la Cie Raconte. Dès 5 ans.

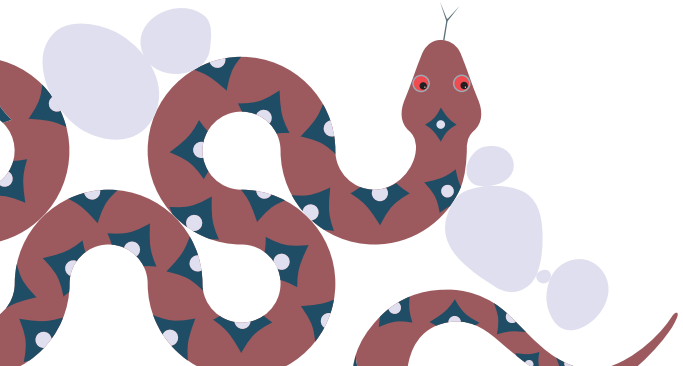

NYON

Bibliothèque
bibliotheque.nyon.ch

Bibliothèque adultes

Av. Viollier 10, T 022 | 316 42 20
10h–11h30
• Contes par Anne-Claude Rudig, et croissants
Tout public, dès 5 ans
Entre prendre ses jambes à son cou et prendre son courage à deux mains, il y a mille frissons à traverser, à apprivoiser ou à dépasser… Pourquoi tant de bruits bizarres, de nuits si noires, de loups trop affamés et d'araignées si pressées de se glisser dans nos bottes? Peut-être pour crier fièrement, avec les dents qui claquent, le cœur qui cogne et la chair de poule aux cheveux: « même pas peur!» et oser franchir, d'un pas curieux et les oreilles audacieuses, le seuil de la bibliothèque!

Bibliothèque jeunes publics

Ch. de Crève-Coeur 3, T 022 | 316 42 30
10h–13h
• Sélections et lectures qui font peur
• Petit déjeuner offert.

ORBE

Bibliothèque publique
et scolaire de la région d'Orbe
Rue de la Tournelle 2, T 024 | 441 15 88
biblio.orbe.ch
9h–17h
• Des jeux vidéos à la bibliothèques, par tous les temps et pour tous les âges.
Au programme: des rencontres avec des concepteurs de jeux vidéos, des bornes d'arcade, des ateliers découverte du jeu vidéo et des tournois!

PAMPIGNY
Bibliothèque communale
Au Château, 1er ét.
bibliopampigny.ch
10h–13h
• Jeux divers, contes, apéro.

PAYERNE
Bibliothèque Derrière-la-Tour
Collège Derrière-la-Tour, Rue du Chemin Neuf
T 026 | 557 31 93
asipe-broye.ch/bibliotheque
• À 14h et à 16h
Escape-Game
«Le sanctuaire abandonné des sorcières»
Sur inscription. Âge conseillé 10–14 ans,
adultes bienvenus pour accompagner les enfants
Durée: 1 heure
• Petite collation à la fin du jeu.

PRILLY
Bibliothèque de la Ville
Rte de Cossonay 42, T 021 | 622 72 15
bibliotheque-prilly.ch
• 10h30–12h: Animation adultes
• 13h30–16h30: Animations enfants.

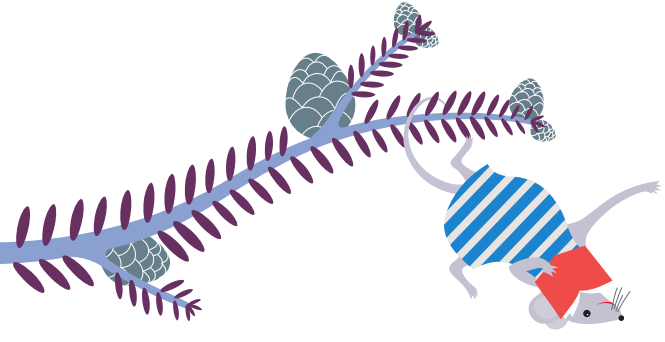

PULLY
Bibliothèque médiathèque
Ch. du Fau-Blanc 15, T 021 | 721 36 43
bibliotheque.pully.ch
• 9h45: Kamishibai avec David Telese
• 10h30–11h: Présentation de l'application EyesUp, destinée à signaler les cas de harcèlement de rue
• 11h–13h: Cours d'initiation à l'autodéfense avec l'équipe de Faire Face
• 13h–15h30: Atelier bricolage avec l'Épicerie du rêve. Jeux avec la Ludothèque de Pully
• 16h: Projection gratuite du film «Ghostbusters» au Cinéma CityClub.

RENENS
Globlivres, bibliothèque interculturelle
Rue Neuve 2bis, T 021 | 635 02 36
globlivres.ch
• 10h30: Lecture de «La légende de l'attrape-rêves» et autres histoires
• 11h: Atelier de bricolage «Fabrique ton propre attrape-rêves!». Dès 6 ans
• Dès 11h: Lecture d'histoires à donner le frisson. En français et autres langues. Dès 3 ans
• Dès 12h: Collation.

RENENS
Bibliothèque publique et scolaire du Léman
Collège du Léman, Rue du Léman 10, T 021 | 632 73 49
renens.ch/bibliotheque.leman
14h–17h30
• 14h–16h: Qui a peur du loup(-garou)?
Jeux avec la participation de la ludothèque LePotiron
• 16h–16h30: Les «4 heures», goûter offert
• 16h30–17h15: Contes. Dès 4 ans.

ROLLE
Bibliothèque intercommunale scolaire et publique
Rte des Quatre-Communes 9, T 021 | 557 08 50
bibliotheque-rolle.ch
10h–16h
• **10h–15h:** Maquillages effrayants pour enfants et shooting photos
• **10h–13h:** Atelier «Découvrez les secrets de fabrication des effets spéciaux les plus terrifiants!», animé par Studio 41
De 10 à 18 ans, sur inscription
• **12h–13h:** Même pas peur de goûter! Collation
• **13h30–15h30:** Atelier «Illustrons un conte qui donne la chair de poule!», avec David Telese, conteur et dessinateur.
Dès 5 ans, sur inscription.

SAVIGNY – FOREL
Bibliothèque
Rte de Mollie-Margot 1, T 021 | 781 07 60
13h30–16h30
• **14h:** Impro «Livre-moi tes histoires», avec Fausto Borghini. Sur inscription
Connaissez-vous toutes les histoires secrètes cachées au coeur de vos livres d'images? Choisissez un album dans la bibliothèque **(dès 13h30)**, déposez-le sur la scène et le comédien vous le fera découvrir autrement, au fil de ses improvisations…
• **15h:** Atelier «Je fabrique ma bombe à graines!», avec Lara Graz.
Aussi ludiques qu'écologiques, les bombes à graines permettent d'initier les enfants au jardinage tout en les sensibilisant à la biodiversité. Venez créer la vôtre!

VALLORBE
Bibliothèque scolaire et municipale
Grand-Rue 24, T 021 | 843 03 42
bibliotheque-de-vallorbe.over-blog.com
• **9h:** Viens fabriquer ton masque monstrueux pour être la terreur du Carnaval! Dès 8 ans, sur inscription.

VEVEY

Bibliothèque municipale
Quai Perdonnet 33, T 021 | 925 59 60
biblio.vevey.ch

Ni poupées ni super héros, même pas peur de bousculer les codes!
Et si le temps du samedi des bibliothèques, on s'affranchissait des codes genrés? Qui a décidé que les hommes devaient porter une cravate et les femmes des hauts talons? Viens habillé.e comme tu veux!

• **10h:** Vernis et frichti. Le vernis et le mascara, ce n'est de loin pas que pour les filles! Un jus et une tartine dans une main, des ongles arc-en-ciel sur l'autre et les pieds en éventail.
Sois toi-même jusqu'au bout des ongles!

• **11h–12h:** Heure du conte avec une drag queen.
Dès 6 ans, 4 ans si accompagné d'un adulte
Les histoires de Tralala Lita parlent de personnages qui sont différents et fiers de l'être. Viens faire la fête avec elle! Pour les parents qui pourraient être sceptiques, ne vous inquiétez pas, cette «Heure du conte» est construite complètement différemment d'un spectacle de drag queen!

• **13h–16h:** Chimère. **Pour enfants dès 5 ans accompagnés d'un adulte.** Sur inscription à mediation.biblio@vevey.ch
L'artiste Anne-Lise Tacheron propose un atelier de transformation de jouets et une réflexion autour de la construction de l'identité à travers les jouets pour enfants. Viens, avec un parent, dévisser la tête de Barbie! Avant que tu puisses la ramener chez toi, ton oeuvre sera exposée durant un temps à la bibliothèque.

VUFFLENS-LA-VILLE

Bibliothèque communale
Cuvillard 17, T 021 | 701 36 30
10h–13h

• Animations
• Histoires par Emmanuelle et bricolages avec Shashi
• Collation.

YVERDON-LES-BAINS

Bibliothèque publique et scolaire
Pl. de l'Ancienne poste 4, T 024 | 423 60 40
yverdon.ch/bibliotheque

• **10h–10h40:** Frissons sur grand écran.
Découvrez une sélection de films courts pour petits et grands autour du thème de la peur.
Dès 4 ans

• **10h45–11h30:** Feuilles, cailloux, ciseaux…
Petits et grands, participez ensemble à un atelier créatif inspiré par les films et le thème de la journée, que vous ayez vu ou non les films!

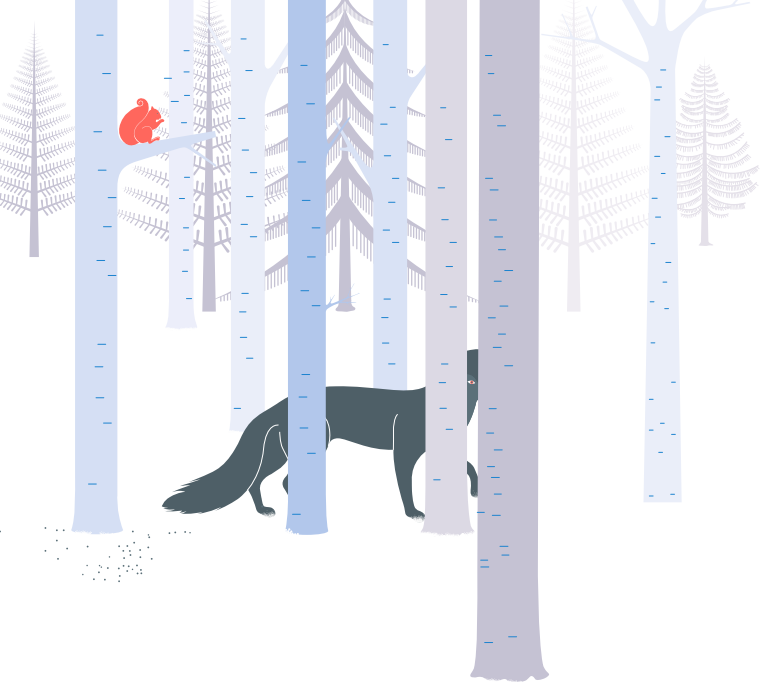

Impression: artgraphic|cavin sa
Graphisme: Anne Crausaz

BiblioVaud remercie:

bibliomediabcdefghijklmnopqrstuvwxyz

Bibliomedia Suisse | Fondation pour les bibliothèques

canton de vaud

ROMANDE ENERGIE

FONDATION CASINO BARRIÈRE MONTREUX

APCO TECHNOLOGIES

FONDATION JAN MICHALSKI POUR L'ÉCRITURE ET LA LITTÉRATURE

MIGROS pour-cent culturel

Retraites Populaires

BIBLIOTHÈQUES PARTICIPANT AU SAMEDI DES BIBLIOTHÈQUES VAUD DU 14 MARS 2020